

## CONFLICTIVIDAD LABORAL

Julio 1996

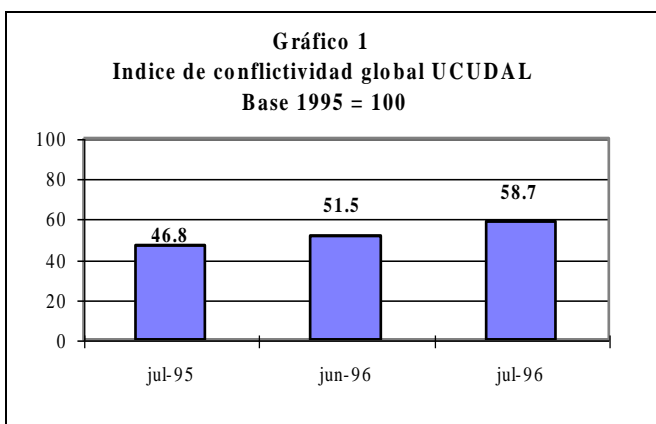

La conflictividad laboral en el mes de julio de 1996 creció un 14% respecto al mes anterior y un 25% con respecto a julio de 1995, de acuerdo al Índice de Conflictividad UCUDAL (Gráfico 1). Hubo 20 conflictos de los cuales 12 tuvieron su inicio en el mes de julio en tanto que 8 provinieron de meses anteriores. Los principales factores explicativos de la conflictividad son los paros registrados en Salud Pública por reivindicaciones salariales, varios

conflictos en la industria por el mismo motivo y las condiciones de trabajo y empleo en la construcción.

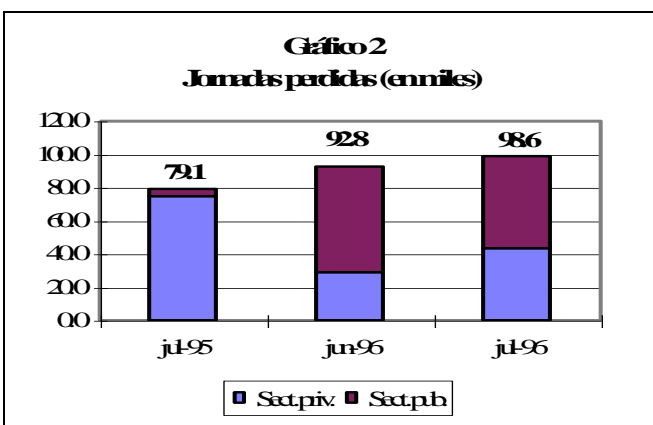

Se perdieron 98.554 jornadas de las cuales el 56% correspondieron al sector público y el 44% al sector privado (Gráfico 2). Dentro del sector público el 81% de las jornadas perdidas se dieron en la Salud Pública en tanto que el resto de las mismas se explican por movilizaciones en UTE, Correo, División Arquitectura del MTOP, ANCAP e INAME.

Dentro del sector privado el 64% correspondió a la industria cuyos

conflictos principales se desarrollaron en los sectores metalúrgica, textil y gráficos. El 30% se presentó en la construcción y el resto en transporte.

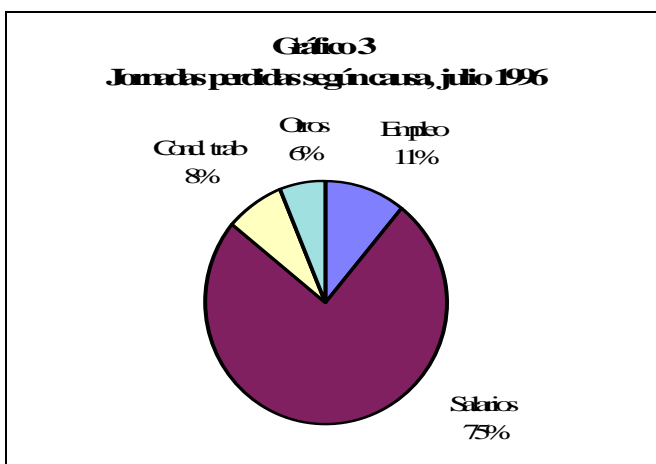

Las causas explicativas de la conflictividad responden en un 75% a salarios (Salud Pública, industria metalúrgica, Correo, industria gráfica e industria del medicamento, etc.). El 11% corresponde a empleo (construcción privada, División Arquitectura del MTOP, Cutcsa, entre otros). Un 8% corresponde a condiciones de trabajo (básicamente construcción por nuevo accidente fatal) (Gráfico 3).

**En conclusión la conflictividad del mes de julio mantiene la tendencia de crecientes movilizaciones por reivindicaciones salariales, ocasionadas en el sector privado por la renegociación de convenios y en la actividad pública por el análisis de la Rendición de Cuentas. Todo hace pensar que esta conflictividad se mantendrá en el mes siguiente, acompañada probablemente por movilizaciones en la Administración Pública, dado los anuncios de COFE ante la inminente aplicación de la Reforma del Estado y movilizaciones en la Enseñanza por la Reforma Educativa.**